- Cambio di velocità ad assi paralleli - Esempio

Codice : GP2 / 200 / CD / 2V / 7-14 / EN / B3

Descrizione : Cambio di velocità ad assi paralleli, due stadi di riduzione.

Potenza nominale : 81kW / 1500 giri/min'

Potenza termica : 82kW

Coppia nominale in uscita : 6900Nm

Rapporti di trasmissione reali : 7.019 – 14.076
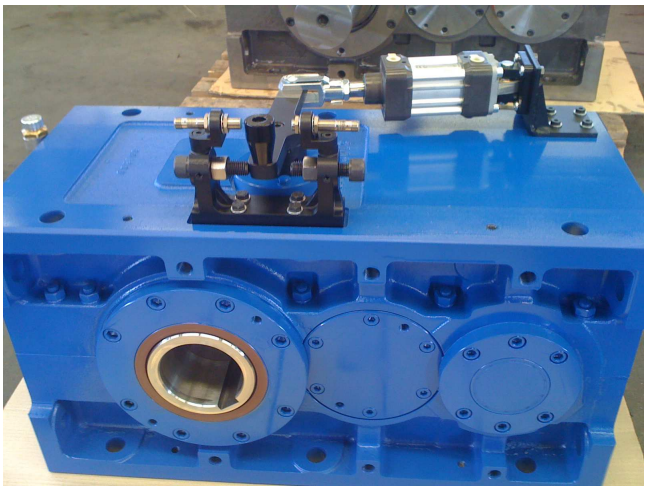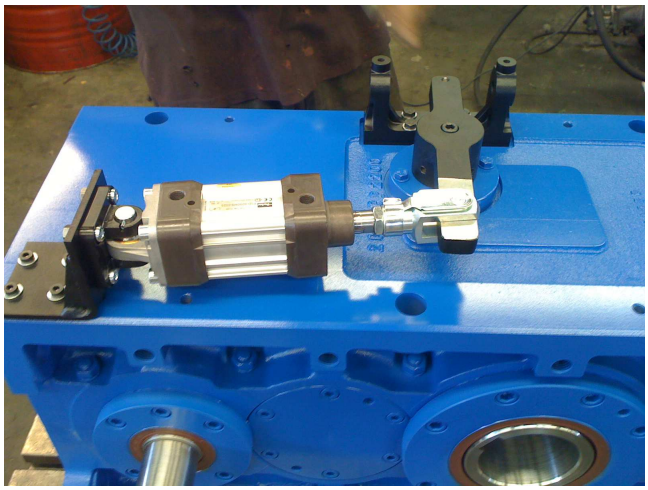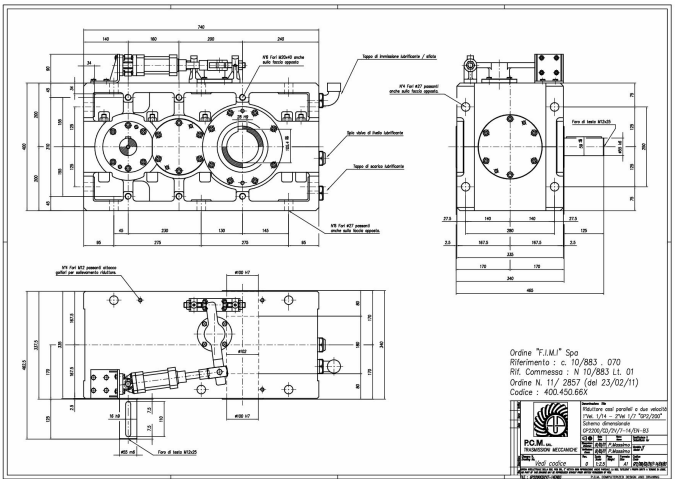
Settore di utilizzo : lavorazione della lamiera